Lautrec

Bulletin d'Informations Municipales

Département du Tarn - Arrondissement de Castres

Bulletin Juin 2016

La parution du prochain Bulletin Municipal est prévue pour début décembre 2016

Les associations qui souhaitent faire paraître un article doivent l'envoyer avant le 30 septembre 2016

par mail à : lautrec.mediatheque@wanadoo.fr

ou mairie-lautrec@wanadoo.fr

Bulletin édité par la Mairie de Lautrec

Directeur de la publication : le maire, Thierry Bardou

Rédaction : équipe municipale

Tirage : 750 exemplaires

Chères et Chers Concitoyens,

Il n'est jamais populaire d'augmenter les impôts, mais aujourd'hui nous sommes devant une évidence. Le gouvernement se désengage de plus en plus de ses obligations et nous oppresse chaque jour davantage. Notre DGF (dotation globale de fonctionnement) a été amputée de 50 000 € depuis 2014 et on nous promet, pour les deux ans à venir, de nouvelles coupes.

Notre gestion depuis 2014 est on ne peut plus rigoureuse, nous sommes passés de 1050 €/hab. d'endettement à 740 €/hab. A titre indicatif, c'est la première fois en 5 ans que nous sortons de la zone rouge au niveau préfectoral. Ce qui prouve que nous sommes attentifs aux deniers publics. Mais voilà, une commune aussi bien gérée qu'elle puisse l'être, doit investir pour prospérer et vivre. Nous nous devons d'apporter à notre population le bien-être auquel elle aspire, tant dans les infrastructures que dans les domaines associatif, culturel, économique et scolaire. Cette année, après moult discussions et hypothèses, nous avons décidé d'augmenter les impôts de 3 points. Ce qui nous permettra d'atténuer la dette qui reste encore très élevée et de nous projeter vers des investissements futurs, indispensables à notre commune.

Evidemment, notre village garde toute son attractivité et son dynamisme pour le bien-être de chacun. Notre conseil municipal est constamment à l'écoute de notre population et reste à votre disposition.

Comme à l'accoutumée, notre commune rentre dans une période d'effervescence estivale avec la mobilisation et l'énergie de toutes nos associations. Tout particulièrement avec l'Ail Rose de Lautrec qui fête les 50 ans du Label Rouge et les 20 ans de l'IGP les 5 et 6 août prochains.

Le Maire,

Thierry BARDOU

Les travaux en quelques images...

Embellissement des espaces publics

► Le programme d'habillage des containers se poursuit, après ceux des Cousteillès, les services techniques de la commune ont habillé ceux de la route de Graulhet.

► Le Mallegou se transforme en vue de supprimer les nuisances liées aux containers poubelles.

Remise en état des Promenades

Le gazon a été semé, il ne reste plus qu'à espérer une météo clémente pour que les promeneurs puissent profiter à nouveau de ce site ombragé

Route de Castres

Les travaux de création du sentier piétonnier de la Route de Castres sont enfin terminés; c'est au tour de la végétation de prendre le relais.

Information recensement de l'INSEE

Afin de mieux s'adapter à la diversité des situations familiales et sociales, l'INSEE souhaite modifier le questionnaire de recensement. Pour cela, plusieurs foyers de notre commune vont être interrogés par un enquêteur, muni d'une carte officielle. Les personnes enquêtées seront prévenues individuellement par courrier et informées du nom de cet enquêteur. Les réponses fournies lors des entretiens restent anonymes et confidentielles, elles serviront uniquement à l'établissement de statistiques.

Plan Local d'Urbanisme Intercommunal

Dans le cadre de l'élaboration du Plan Local d'Urbanisme intercommunal (PLUi), la CCLPA et la commune de Lautrec s'engagent à organiser une concertation avec les habitants durant toute la durée de la procédure.

La Mairie de Lautrec tiendra à disposition du public, au secrétariat, un registre de concertation où chacun pourra consigner ses souhaits et ses attentes par rapport aux orientations urbanistiques qu'il souhaite que la communauté et la municipalité mettent en place sur le territoire intercommunal et communal.

Les informations déposées seront, bien entendu, prises en compte au moment d'effectuer des choix ; mais en aucun cas, et sous aucun prétexte, un projet particulier ne pourra entraver l'intérêt général. La communauté et les municipalités restent donc les seules décisionnaires des grandes orientations à mettre en place.

Afin de faciliter le traitement des informations, veillez à soigner votre écriture, à dater vos écrits et à respecter l'ordre de pagination.

URBANISME
Vos démarches avant tous travaux
Rappel

La plupart des travaux de constructions ou effectués sur des constructions existantes nécessitent **une demande d'autorisation préalable**.

Le service Urbanisme est votre interlocuteur pour vos démarches de construction ou de transformation de votre habitat.

N'hésitez pas à le contacter auprès du secrétariat de la mairie,

05 63 75 90 04

Info Fibre Optique

En vue d'une démarche auprès des opérateurs concernés, la municipalité entame le recensement des habitants de la commune qui souhaitent recevoir internet en très haut débit grâce à la fibre optique.

Si vous êtes intéressés, faites-vous connaitre auprès du secrétariat de la mairie,

05 63 75 90 04

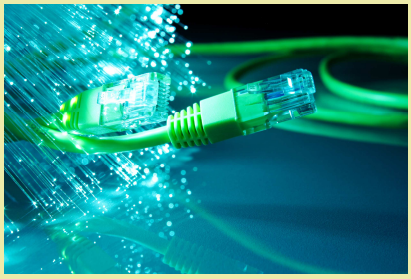

NOUVELLES ACTIVITES à Lautrec

Pour régaler vos papilles :

► LA CUISINE A DOMICILE

Restaurant mobile, cuisine située à l'intérieur d'un poids lourd ou dans une remorque vintage, possibilité de location de vaisselle, tables, chaises, tente de réception etc...

Toutes nos prestations sont à la carte, vous choisissez ce que vous voulez garder à réaliser et nous nous occupons du reste.
Particulier, association, comité des fêtes, cantine évènementielle, catering, évènementiel, festival; Cuisine exotique, médiévale, latine, terroir... pour tous les goûts."

Manuel Baez
12 Route de Vielmur
81440 Lautrec
Tél : 06.83.32.85.81

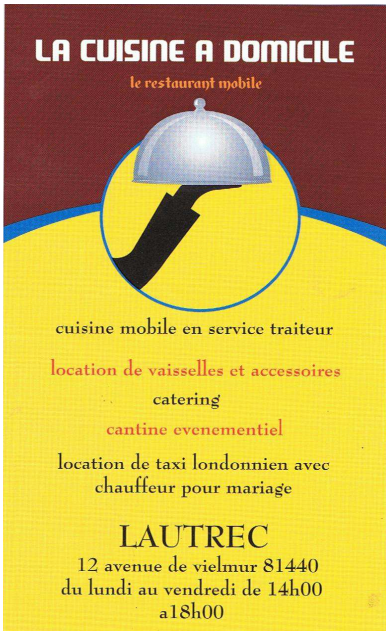

► GAEC de la Condarié

Julien ROGER, exploitant agricole au GAEC de la Condarié, vous propose sa production en vente directe.
Il est présent tous les vendredis sur le marché de Lautrec ou en vente à la ferme sur rendez-vous : 06.11.83.17.58.

Retrouvez ses produits frais ou cuisinés : volaille, aiguillette, lapin, foie gras, cou farci, pâté, terrine, cassoulet, etc.

► LA FERME AU VILLAGE passe à table

Bien connue rue du Mercadial pour la découverte des produits de terroir, « la ferme au village » franchit une nouvelle étape, dès juillet 2016, avec l'ouverture d'un espace restauration salée et sucrée tout le long de la journée. L'ancienne cité administrative sera rénovée pour faire place à un salon de thé avec terrasse dans le patio. Le patrimoine culinaire du terroir sera le fil conducteur de ce projet pâtissé et mitonné pour un accueil authentique. La découverte et l'innovation...viendront avec d'autres activités tout au long de l'année. Françoise et Michel seront heureux de vous accueillir pour la dégustation des "pascajou", bien de chez nous et de la fameuse soupe bien d'ici !

Pour vos achats et vos loisirs :

► LAUTREC 1963

Autour du féminin. **À partir du 4 mai**
Nouveau à Lautrec, un choix de Vêtements, Accessoires, Bijoux , Déco, Fleurs .
Téléphone : 05 63 75 90 09

Eternel féminin
LAUTREC
1963
4 rue du St esprit - 81440 Lautrec

► VELOTRECK à Lautrec…

Lautrec accueille une nouvelle activité : des ballades et randonnées en VTT et vélo électrique, accompagnées par Anthony, moniteur breveté d'état. Des parcours ludiques, de tous niveaux, sur plusieurs thématiques, vous ont été concoctés. Au menu : découverte de notre patrimoine historique, rencontre des acteurs locaux, dégustation, randonnée sportive... tout cela en profitant pleinement de l'environnement caractéristique du pays lautrecois. Des cours d'apprentissage au VTT sont aussi possibles pour les jeunes et les moins jeunes. Le départ est situé au local "Vélotrek" rue du St-Esprit, donnant sur la place du monument.
Pour plus d'information n'hésitez pas à contacter
Anthony au 06 31 90 78 05.
Alors, tous en selle et que ça roule..."

► D-PLAN

Après plus de sept ans à réaliser des plans pour mon loisir, j'ai décidé de franchir le cap et de m'installer, pour mon plus grand plaisir, à mon compte.
Je vis actuellement un de mes rêves, **vivre de ma passion**.

Mon expérience me donne plusieurs avantages, la connaissance des matériaux, de la thermique du bâtiment et des méthodes constructives.
Je réalise tout type de plans, relevés de côtes, plans pour devis, déclarations de travaux, **permis de construire**, insertion 3D etc. De plus, depuis le mois de février, je peux aussi vous fournir l'**étude thermique** obligatoire pour le dépôt de permis construire. Je travaille avec tout type de clients, particuliers, artisans, maitres d'œuvre etc. Mon but étant d'alléger au maximum les démarches administratives, qui sont de plus en plus présentes, avant même de pouvoir commencer le chantier.

DOUREL Jérémy
D-plan
07 82 80 18 43

Gendarmerie nationale

Bonjour à tous,

Ces derniers mois, nous avons eu à constater des vols dans véhicules commis sur les parkings de la voie verte. Pour palier ces éventuels délits, il vous est demandé de ne rien laisser en évidence dans vos véhicules et dans le cas où vous seriez témoins d'un fait ou d'un comportement suspects, de faire appel le plus rapidement possible aux services de gendarmerie :

05 63 70 83 10 (brigade de gendarmerie de LAUTREC) ou 05 63 82 17 00 (brigade de gendarmerie de VIELMUR SUR AGOUT) ou tout simplement le "17" (Gendarmerie Nationale)

Par ailleurs, devant la recrudescence des vols d'outillage dans les exploitations agricoles, nous vous demandons également de nous avertir en cas de doutes quelconques sur d'éventuels visiteurs ou rôdeurs. Enfin, même si nous savons qu'il est très difficile dans une exploitation agricole, de mettre son outillage sous coffre, nous vous demandons d'essayer, dans la mesure du possible, de placer en lieu sécurisé votre matériel (tronçonneuse, élagueuse, matériel électro-portatif, etc...) et de noter les numéros d'identifications de ces outils. En cas de vol, ces références sont très importantes pour nous.

Le gendarme David MOULIS est correspondant sûreté chargé du milieu agricole. Si vous le souhaitez, il pourra se déplacer sur votre exploitation, ce pour vous donner des conseils et faire une consultation sûreté.

Les militaires de la brigade de gendarmerie de LAUTREC se joignent à moi pour vous souhaiter un très agréable printemps.

Adjudant JARRY Guillaume - Gendarmerie de LAUTREC"

CLASSE DE NEIGE CM2

Le jour du départ, nous nous sommes levés tôt pour prendre le bus vers 8h. Nous sommes allés jusqu'à Ascou -Pailières, pendant le voyage nous avons regardé le film l'âge de glace.
A l'arrivée, nous sommes allés poser nos valises dans nos chambres. Nous avons rangé nos affaires, sauf Elliott qui en avait pris tellement qu'il n'a pas pu tout ranger.
Après le repas, nous nous sommes mis en combinaison pour aller faire de la luge. Le père de Quentin et le maître sont tombés (ils ont mangé de la neige !). Nous avons rencontré J-B, notre animateur, il était très sympa et rigolo. Puis nous sommes retournés au chalet pour aller en classe. Ensuite, nous sommes allés au réfectoire pour manger.
La première nuit, Emile a parlé pendant son sommeil, Syah est tombée de son lit et certains garçons ont ronflé. Ils ont fait tellement de bruit qu'ils ont réveillé les filles de la chambre 110.
Tous les matins le maître nous réveillait à 7h45 en disant : « Debout les CM2 ! ». Le réveil était difficile pour ceux qui avaient parlé pendant la nuit et qui étaient très excités. Floriane ne voulait jamais se lever.
La journée du mardi a commencé par le petit-déjeuner, puis nous sommes allés en classe pour apprendre la formation de la neige. Nous sommes sortis faire du ski avec les moniteurs. Il y a avait Jean, Franck, Guy et Thomas. Franck était très sévère, sur les pistes Thomas nous disait : « Allons à la recherche de la déesse de la neige ! ». Et à ceux qui avaient des difficultés, il disait : « Libère le dragon des pistes en toi ! ». Jean, c'était le plus gentil. Pendant les repas, Julica, la dame de la cantine, nous faisait des dessins sur les tables. L'après-midi nous avons skié avec les parents.
En classe avec J-B, nous avons appris les trois types d'avalanches.
Tous les soirs, après le repas nous avons fait des veillées. Le premier soir, nous avons vu un diaporama sur la montagne en hiver ; le deuxième soir c'était « le ring » où nous avons joué à faire des mimes ; le troisième soir, il y a eu des histoires au coin du feu. Et le jeudi soir nous avons fait une boum !
Nous avons fait la chenille, notre classe était la plus dynamique. Les animateurs nous ont donné des bonbons et des boissons. Certaines filles ont fait connaissance avec des filles de Bordeaux. Quentin a invité Lise à danser, elle a refusé et il a été très déçu. Heureusement il a dansé avec Gisèle, la mère de Baptiste. Les filles ont demandé au maître de danser et il est venu sur la piste mais il ne danse pas très bien.
Après la boum, la soirée a continué dans les couloirs. Nous avons fait une bataille de polochons, les filles contre les garçons. C'est le maître qui a organisé la bagarre. On peut dire qu'il y a eu égalité car les garçons et les filles ont gagné à tour de rôle. A la fin, le maître a dit qu'il fallait s'arrêter mais c'était une tactique pour nous attaquer une dernière fois ! Ensuite, nous sommes allés nous coucher.
Nous nous sommes bien amusés !
Le vendredi, le dernier jour, tout le monde a passé son diplôme et a reçu une médaille selon son niveau.
En début d'après-midi, nous avons pris le bus pour revenir à Lautrec. Certains étaient contents de rentrer, d'autres voulaient rester en classe de neige !

Jardiner à l'école

Depuis 10 ans déjà, l'équipe Espace Verts de la commune propose aux enfants de l'école une médiation autour de la découverte des plantes et des pratiques horticoles.
Cette année, elle prend la forme d'ateliers d'apprentissage du rempotage de bégonias et d'œillets.

Jeudi 14 avril, Sébastien Valière est venu rencontrer les classes de Grande Section et de CE2. Les jardiniers en herbe ont plongé avec plaisir leurs mains dans le terreau. Après la découverte du rempotage de micro-boutures et la mise en pratique, Sébastien a expliqué le fonctionnement d'une serre, la technique du paillage ainsi que quelques notions de biologie du végétal. Pour parfaire ces nouvelles connaissances, les enfants visiteront la serre municipale.

Les enfants créeront ensuite les 2 massifs proches de l'école. Le premier massif au carrefour de l'école et du collège sera imaginé et réalisé par les enfants de CE2. Les enfants de Grande Section s'occuperont de celui qui se trouve face à l'entrée de maternelle. Ils s'inspirent d'un album « Petit-Bleu et Petit-Jaune » de Léo Lionni pour leur création.

Grace aux boutures et semis préparés pendant l'année, les enfants de grande section participent à la bourse d'échange de plants organisée chaque année par la médiathèque. Participer à cet échange leur permet d'enrichir leur collection.

Première étape pour les enfants de Grande Section : les micro-boutures sont faites en classe, par petits groupes de cinq.

L'atelier proposé aux enfants de CE 2 a eu lieu en extérieur.
Ils ont eu la chance de jardiner en profitant du soleil.

Actualités médiathèque

De nouvelles ressources entrent dans le fonds de votre médiathèque. La bibliothèque départementale du Tarn nous a sélectionnés pour tester de nouvelles ressources numériques en ligne.

D'ici quelques semaines, les usagers de la médiathèque de Lautrec pourront découvrir les 4 ressources suivantes :

◈ Cinéma

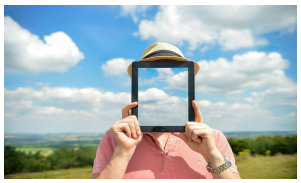

Ce service proposé par Univers ciné et Arté vod, apporte le cinéma chez vous ! 3 450 programmes compatibles avec ordinateurs, tablettes et smartphones.
Vous aurez la possibilité de voir ces programmes classés en 4 catégories : documentaire, cinéma, spectacle et jeunesse, en streaming ou de les télécharger pour les visionner en différé.
Un accès par foyer vous permettra de voir 2 films par mois.

◈ Lecture en ligne

Avec Bibliovox, vous profiterez d'un accès illimité à un catalogue de 22 635 titres. Un catalogue riche et diversifié composé de littérature, de documentaires (sciences, sciences humaines, tourisme, emploi-économie). 15% du catalogue est constitué de titres en langues étrangères et 5% d'ouvrages pour la jeunesse.

◈ Soutien scolaire et auto-formation

La plateforme Toutapprendre.com, c'est un catalogue...

les langues

235 langues dont 9 langues régionales
2 méthodes d'apprentissage, plusieurs centaines d'heures de cours disponibles pour débuter ou se perfectionner dans la langue de votre choix.

le soutien scolaire

des cours de soutien scolaire du CP au BacPro
Un programme complet conforme à l'éducation nationale : 20 000 cours, 100 000 exercices interactifs et 5 000 vidéos pour apprendre, réviser, s'évaluer.

◈ Musique en ligne

MUSIC ME est une platefomre d'écoute gratuite sans téléchargement. Ce service vous permettra d'écouter des playlists et des web-radios, ainsi que la possibilité de découvrir des artistes et des albums avec une écoute partielle des titres.

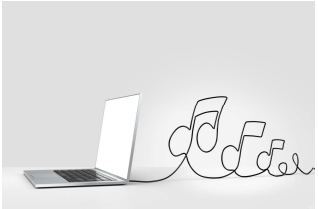

Les coups de cœur

Jeunesse

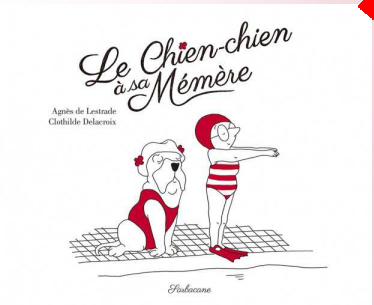

Le chien-chien à sa Mémère

Agnès de Lestrade & Clothilde Delacroix
Editions Sarbacane - 2016

Un dessin épuré, simple trait noir, égayé de rouge pour des détails plein d'humour et de malice... Découvrez avec plaisir le portrait savoureux du meilleur ami de la Mémère... et du Pépère !

DVD

Treme

Série TV créée par David Simon et Eric Overmyer
HBO

Suivez le destin des habitants de Treme, peu après le passage de l'ouragan Katrina. L'intégrale des saisons 1 à 3 vous plongera au cœur d'un des plus vieux quartiers de la Nouvelle-Orléans, lieu symbolique de la culture afro-américaine et créole. Cette comédie humaine, drôle et émouvante est illustrée par une bande son exceptionnelle.

Programmation culturelle

Concerts à la Collégiale :

Ensemble Endemione

Le vendredi 15 avril dernier, la Commune de Lautrec a proposé un programme musical entièrement consacré à l'un des plus grands compositeurs de l'histoire de la musique : Claudio Monteverdi. Succès mérité pour l'Ensemble Endimione, 200 personnes étaient présentes à la Collégiale pour assister au concert.

Indara chants basques

Le choeur INDARA, placé sous la direction de Pascal Lorenzon, est composé de 14 chanteurs .

INDARA a chanté dans toutes les régions de France mais aussi au delà de nos frontières (Prague, Edimbourg, Rome, Barcelone...).

Le répertoire, composé de chants polyphoniques inspirés des mélodies sacrées ou traditionnelles basques, russes et catalanes vous fait découvrir que le chant de l'homme est universel.

INDARA partage, en fin de concert, la joie des chants traditionnels de la fête basque avec guitare et tambourin.

Ils vous donnent rendez-vous à **LAUTREC le Vendredi 1er Juillet à la Collégiale SAINT- REMY à 21 H 00, entrée 10 €.**

Réservez votre soirée, vous ne le regretterez pas.

Réservation à l'office du tourisme de Lautrec :

05 63 97 94 41 .

Exposition de photos

« Food Art »
Benjamin Rousseaux

Parcours dans les rues du village toute la saison estivale

Benjamin Rousseaux est né en 1972, cuisinier de métier, amoureux de la nature, il se passionne pour la photographie culinaire dès 2012.

Retrouvez ses photographies sur son site : benjaminrousseaux.com

Actualités cinéma

Prochaines séances :
Salle François Delga, rue du Mercadial

Mercredi 1er juin
à 15h30
Le livre de la jungle

de Jon Favreau
avec les voix de Lambert Wilson, Leïla Bekti, Eddy Mitchell
USA - Aventures - 1 h 46
A partir de 9 ans

Les aventures de Mowgli, un petit homme élevé dans la jungle par une famille de loups. Mais Mowgli n'est plus le bienvenu dans la jungle depuis que le redoutable tigre Shere Khan, qui porte les cicatrices des hommes, promet d'éliminer celui qu'il considère comme une menace. Poussé à abandonner le seul foyer qu'il ait jamais connu, Mowgli se lance dans un voyage captivant, à la découverte de soi, guidé par son mentor la panthère Bagheera et l'ours Baloo. Sur le chemin, Mowgli rencontre des créatures comme Kaa, un python à la voix séduisante et au regard hypnotique et le Roi Louie, qui tente de contraindre Mowgli à lui révéler le secret de la fleur rouge et insaisissable : le feu.

Mercredi 1er juin
à 20h30
Médecin de campagne

de Thomas Lilti
avec François Cluzet, Marianne Denicourt, Isabelle Sadoyan
France - Comédie dramatique - 1 h 42

Tous les habitants, dans ce coin de campagne, peuvent compter sur Jean-Pierre, le médecin qui les ausculte, les soigne et les rassure jour et nuit, 7 jours sur 7. Malade à son tour, Jean-Pierre voit débarquer Nathalie, médecin depuis peu, venue de l'hôpital pour le seconder. Mais parviendra-t-elle à s'adapter à cette nouvelle vie et à remplacer celui qui se croyait... irremplaçable ?

Mercredi 22 juin
à 20h30
Ma loute

de Bruno Dumont
Avec Fabrice Luchini, Juliette Binoche, Valeria Bruni Tedeschi
France - Comédie - 2h02

Eté 1910, baie de la Slack dans le Nord de la France. De mystérieuses disparitions mettent en émoi la région. L'improbable inspecteur Machin et son sagace adjoint Malfoy (mal) mènent l'enquête. Ils se retrouvent, bien malgré eux, au cœur d'une étrange et dévorante histoire d'amour entre Ma Loute, fils ainé d'une famille de pêcheurs aux mœurs particulières et Billie Van Peteghem, la benjamine d'une famille de riches bourgeois lillois décadents.

Sélection officielle en compétition au Festival de Cannes 2016.

Tarif plein 5€
Tarif réduit 4€
Carnet 10 entrées 40€
Tarif groupe 3€

www.cinecran81.net

Prochaines séances en plein air,
Espace de la Caussade :

Mercredi 20 juillet

Mercredi 24 août

dès la tombée de la nuit.

Artiste Artisan

Charles Moquet

Entre le fer et la lumière !

Chanteur, slameur, musicien et sculpteur, Charles nous transporte dans un monde poétique. Il traite la matière avec simplicité, dévoilant au regard une nudité de l'expression, une beauté sobre.

Pas besoin de broder, comme nous dit l'artiste, pour vendre sa sauce, car pour ceux pour qui ça compte…

Charles Moquet est juste un artiste à découvrir!

Démo de maux de mots

La source de tous les mots

Le Dictionnaire historique de la langue française, ouvrage de 2383 pages, paru aux Editions Dictionnaires Robert en 1992, nous invite à explorer, par « mots et merveilles », l'origine et l'histoire de notre langue.

❍ **MOT** : attesté vers 980, est issu du bas latin *muttum* «grognement, son émis», rattaché à *mutus* «son, bruit de voix qui n'a pas de signification» (-> muet).

❍ **AIL** : (13° siècle) vient du latin *allium*. En sanskrit (Inde ancienne), *aluh* signifie «plante à bulbe». Le chandail est l'abréviation populaire en usage en 1894 de «marchand d'ail» ; nom donné au tricot que portaient les ouvriers s'occupant du marché aux légumes aux Halles de Paris.

❍ **CEREALE** : (1550) est issu du latin *ceres, cereris* «croissance». CERES est la déesse des moissons chez les Romains.

❍ **COCAGNE** : vient du moyen français *quoquaigne* «pastel en pâte» attesté en 1463, terme lui-même emprunté au provençal *cocanha* ou *coucagno* qui pourrait se rapprocher de *coca* « gâteau » (1391) (-> cake). Le pays de Cocagne (pays de la boule de pastel) pourrait être aussi le pays des friandises…

Citons aussi quelques personnages éponymes (*epi* = sur, et *onume* = nom) qui ont transmis leur nom à la postérité :

❍ **Le docteur GUILLOTIN** préconisa l'usage de la guillotine en 1790.

❍ **René POUBELLE**, préfet de la Seine, imposa, en 1884, l'usage de la boîte à ordures d'immeuble.

❍ **Le comte de SANDWICH** (18° siècle) étant un joueur passionné, son cuisinier inventa ce mets sommaire pour lui éviter de quitter la table de jeu.

❍ **Le nom d'Etienne de SILHOUETTE**, ministre des finances de mars à novembre 1759, rendu impopulaire par ses projets d'économie, fut associé à l'évocation des «ombres passagères» et des objets faits d'une façon sommaire.

N'oublions pas que le terme ETYMOLOGIE est formé de *etumos* « vrai » et *logia* « étude, recherche » et signifie donc « la recherche du vrai sens d'un mot ».

Café littéraire avec le poète
Francis Combes au Plùm

Recueils réalisés
lors des activités périscolaires
à l'école de Lautrec

Concert de Bernard Joyet et
Nathalie Miravette dans le cadre
du Printemps des Poètes

ECLATS DE RIMES

EN IMAGES

Activités à Lautrec

Atelier d'écriture en ligne!

Scène ouverte aux chansons et à la poésie
du 20ème siècle aux Terrasses

Rencontre au collège
avec Francis Combes

Au fil de l'Autre

Forte du succès du festival LETTREC l'an passé, l'association Au Fil de l'Autre a renouvelé sa chasse au trésor à 350 enfants de Lautrec, Castres et Labruguière cette année et cela sur quatre jours, du 27 au 30 mai 2016.

Le 27 et le 30 mai ont été consacrés aux scolaires. Déguisés en différentes catégories grammaticales, des centaines d'enfants ont été accueillies par des comédiens professionnels jouant les personnages du livre *Amélie et les mots oubliés* de Marie-Neige Roussel, auteur lautrécoise. A 9h, le Roi Craindre a présidé la Cérémonie des natures au théâtre de la Caussade. Là, le petit Page LE et l'infirmière AVEC, deux autres personnages du livre, ont remis à chacun une carte au trésor ! Objectif : trouver les oiseaux virgules cachés dans le village ainsi que l'unique chat ORNICAR du roi...

Sur leur parcours, les enfants ont vécu huit ateliers des arts et des savoirs. Ils sont entrés dans l'antre de la magicienne qui détenait la potion du pastel (Petite Maison du Pastel) ; ils ont visité l'imprimerie Gutenberg (Café Plùm) et ont appris à imprimer leur nom à l'ancienne, illustré par des enluminures. Ils ont chanté avec Monsieur Mot les chansons d'Amélie qui permettent d'apprendre l'orthographe en musique. Puis, ils sont passés chez le Sabotier détenteur des secrets des métiers anciens ainsi qu'à l'Hôpital des mots blessés, l'hospice où l'on soigne les fautes d'orthographe. Sans oublier la visite des silos et des souterrains de Lautrec par Jacques Mathieu et le passage au Moulin, l'antre du sorcier maléfique qu'ils ont dû combattre à la fin de la journée, lors d'une joute d'énigmes.

Petites nouveautés cette année : la présence de l'illustratrice du roman Anne Christel Roussel et un spectacle de marionnettes autour des fables de La Fontaine... De quoi régaler les jeunes et les plus anciens...

Afin de prolonger ce festival, le Café Plùm a ouvert ses portes au royaume des mots le samedi 28 mai à 19h 30 avec un banquet festif autour des lettres, agrémenté d'improvisations festives et déjantées en interaction avec le public !

Notre association le « Club de l'Amitié des Aînés de Lautrec », de par son appartenance à Générations Mouvement, a pour vocation de regrouper les personnes retraitées ou pas, afin de partager des moments d'amitié, de convivialité et de bonne humeur .

Les animations sont nombreuses : sorties, voyages, concours de belote, jeux de société, atelier tricot, cours d'informatique, randonnées 2 fois par semaine accessibles à tous, loto, repas avec bal.

L'assemblée générale de notre club, le 4 février dernier, a fait apparaître un bilan positif, tant par le nombre des nouveaux adhérents en augmentation (15 ont adhéré cette année) que par le rapport financier équilibré, ce qui nous permet de prendre en charge une partie des repas.

A l'issue de cette réunion, le bureau a été reconduit comme suit :
Lucette Auret, présidente,
Hélène Marcou et Michel Lacroux, vice présidents,
Michel Pomarede, trésorier,
Francine Capet, secrétaire.

Si une de nos animations vous intéresse, n'hésitez pas à nous rejoindre quel que soit votre âge, nous serons heureux de vous accueillir.

Pour s'inscrire au Club : Lucette Auret : 06.02.33.54.42. Mail : michel.auret@wanadoo.fr.

CONFRERIE AIL ROSE DE LAUTREC

Après la trêve des confiseurs qui nous a amenés à cette année 2016, la confrérie de l'ail rose de Lautrec a recommencé ses pérégrinations afin d'assurer la promotion de l'ail rose de Lautrec.

A cet effet, nous avons déjà représenté notre terroir à :

la confrérie de St Romain en Bordelais
la confrérie de la violette de Toulouse
la commanderie des vins de Fronton
la confrérie de la lamproie de Ste Terre
la confrérie de la Montillana au Boucau
la confrérie de grands vins de Gaillac à Toulouse
la confrérie de la truite de St Pée/nivelle
la confrérie du nougat de Tours
la confrérie des tripaphages de Château Gontier.

Comme vous pouvez le constater, ce premier trimestre a été bien rempli.

Notre assemblée générale a eu lieu le 19 février 2016 à la salle des associations en présence des représentants de la municipalité. Le bureau a été reconduit à l'identique.

D'ores et déjà, nous commençons à préparer notre chapitre du vendredi 5 Août 2016, afin de recevoir dans les meilleures conditions les confréries amies qui nous feront le plaisir de venir nous rendre visite.

DIMANCHE 19 JUIN 2016, Fête du football des enfants

La compétition débutera le matin à partir de 9h00, et se terminera par la finale du tournoi U11 aux environs de 17h00.
A midi, possibilité de se restaurer sur place : frites, sandwichs, grillades et boissons seront à la disposition de tout le monde.

Le Tennis Club Lautrec vainqueur du Challenge Cathare 2016

De gauche à droite : Jérémy SENEGATS, Christophe MONTAGNER, Quentin FREZOULS, Pascal FABRIES, Fabrice PLACE, Guillaume JARRY, Vincent SOULET

L'équipe est restée invaincue tout au long de la compétition et s'est imposée face à l'Avenir du Tennis Lislois/Tarn.
Après un parcours sans faille en phase de poule (5 matchs/5 victoires), et déjà une victoire face à l'équipe de Lisle/Tarn, c'est l'équipe de Réalmont qui s'est présentée en demi-finale. La rencontre fut bien maitrisée à l'issue des simples, la partie était gagnée 3/1.
Les portes de la finale se sont alors ouvertes. Le tirage au sort fut tel que le TCL a reçu l'Avenir du Tennis Lislois/Tarn et a su à nouveau dominer la situation, puisque les joueurs l'ont emporté 3 à 1 à l'issue, là-aussi, des matchs de simple.
La joie se lisait sur le visage des joueurs du TCL et sur l'ensemble des supporters.
Un grand bravo à toute l'équipe très complémentaire dans cette compétition.
Comme à l'accoutumée, le club est très investi au niveau des compétitions départementales, et même régionales, il ne nous reste plus qu'à souhaiter d'aussi bons résultats à l'ensemble de nos joueurs.

Viens découvrir le tennis...et nous rejoindre
Le Lundi 20 juin 2016
De17 heures à 19 heures
Salle Jacques Mazens à Lautrec
Animation pédagogique gratuite ouverte à tous

Renseignements/inscriptions au 05.63.70.52.16
ou par mail
tennisclublautrec@yahoo.fr (places limitées)

Journée porte ouverte le 25 juin 2016

en milieu et fin d'après midi, avec les différentes activités de la MJC : expositions et démonstrations dans l'espace sportif le la grande salle Jacques Mazens, et pour clôturer la journée l'atelier danse et gym avec les petites et les moyennes, impatientes de montrer le travail qu'elles ont effectué tout au long de l'année. Nous vous y attendons très nombreux.

FETE DU RUGBY

SAMEDI 4 JUIN 2016

Sur un air de kermesse... !

A partir de 14h des jeux pour tous âges, vous seront proposés.
Le soir, un repas champêtre vous sera servi, sur réservation.

Vous pouvez téléphoner au :
06.72.67.88.04 (Mr Carivenc HR),
ou 06.74.94.34.10 (Mr Mas Gislhain HR)

La galerie "Couleurs de Cocagne", 2 place du Monument à Lautrec, va rouvrir ses portes les WE à partir du 18 mars.
Retrouvez en temps utile sur notre site les événements que nous organiserons en 2016.
Et toujours à venir, dans le cadre du 50 ème anniversaire de l'attribution du Label Rouge à l'ail rose de Lautrec, notre festival artistique sera étoffé et se déroulera du **5 août au 4 septembre**

7ème Festival Artistique en Pays de Cocagne

Invités d'honneur : Anne-Marie Ruggeri et Philippe Janin

Ces derniers seront présents à Lautrec les 5 et 6 août ainsi que le 4 septembre. Leurs oeuvres seront exposées pendant toute la durée du festival à la galerie "Couleurs de Cocagne"
Expositions peintures et sculptures, ateliers, stages, performances (programme en cours d'élaboration)

7éme concours de peintres dans les rues doté de plus de 2000 € de prix les 3 et 4 septembre

Marché de l'Art

Repas en commun ouvert à tous, artistes, bénévoles, public le samedi 3 au soir sur la place centrale de Lautrec. Convivialité assurée !

Programme, règlements et bulletins d'inscription disponibles au printemps sur www.cocagne-art.fr, rubrique "festival 2016"

Contact : 06 77 74 35 59 - paul@cocagne-art.fr

L'ATELIER du SABOTIER

La saison 2016 a déjà débuté (depuis Pâques) et l'Atelier accueille groupes et visiteurs dans des locaux recomposés plus agréablement. L' Atelier a procédé à une extension avec la nouvelle boutique « **l'Obrador** » (boutique des artisans) sise 5 rue de Lengouzy : bois, cuir, terre cuite, tapisserie d'ameublement, mais aussi un service appréciable : le dépôt de cordonnerie auquel vous pouvez confier vos chaussures (et objets en cuir) à réparer par un professionnel.
L'atelier rue du Saint-Esprit a donc été réaménagé : dans l'ancienne échoppe, installation des collections avec de nouveaux sabots en présentation, davantage de documentation, de textes, photos, affiches... une explication sur la galoche (avec modèles) et la possibilité de trouver sabot à son pied avec les fabrications de Monsieur Jusot.

Le 1er étage est toujours consacré aux anciens outils artisanaux, petites machines et art populaire. Enfin, dans l'atelier proprement dit, nous vous ferons découvrir la fabrication manuelle des sabots, avec des démonstrations et explications. Un film (produit par la Communauté des Communes) permet une information permanente sur les fabrications.

13° FETE des SABOTS

17 Juillet prochain, traditionnelle Fête des Sabots et Traditions, pour la treizième fois... avec un programme toujours aussi alléchant et innovant.
Cette année, nous ferons la part belle à un très vieux métier, aussi ancien que le sabotier, et toujours pratiqué : **le tonnelier**.
Dès le Samedi 16 en après-midi et toute la journée du Dimanche 17 Juillet, le tonnelier à l'ancienne travaillera sur la Place Centrale. Entouré de ses outils et de nombreuses réalisations, le tonnelier animera et présentera son métier : histoire de la tonnellerie, démonstrations, dressage du tonneau, cintrage au feu, cerclage manuel, rôle du tonneau dans l'élevage du vin...
L'animation ainsi mise en place est un atelier vivant qui évoluera en fonction des interactions avec le public.
Parallèlement et en même temps, vous seront présentés de multiples outils pour le travail du bois, anciens et fort bien restaurés.
Enfin, le Dimanche 17 aura lieu la désormais traditionnelle **Cueillette en Pays de Cocagne**, le grand marché artisanal et gourmand : artisanat, bijoux, cuir, bois, décoration... Mais aussi de quoi se restaurer avec de multiples possibilités : fruits, fromages, pâtisseries, conserves, miel, etc.

A partir de la mi-juin, l'atelier est ouvert tous les jours (après-midi) sauf le mardi.

Fête du pain et du Goût 2016

Au pays de l'ail rose, on célèbre les bonnes choses. Ainsi pour la 3ème année consécutive, le Site Remarquable du Goût de Lautrec organise

la fête du Pain et du Goût

le lundi 15 Août.

Cette journée est dédiée à la découverte des saveurs, aux savoirs-faire de nos artisans et de nos producteurs.

Les festivités commenceront dès 8h00, et vous pourrez profiter tout au long de la journée d'animations pour tout la famille.

Des nouveautés en 2016, vous seront proposées autour du traditionnel marché aux pains et du marché de producteurs locaux.

Pour la dégustation des produits avec lesquels vous aurez remplis votre panier, des tables ombragées seront à votre disposition.
A midi, la soupe à l'ail rose sera offerte,
vers 15h00, aura lieu le Concours du Meilleur Croissant du Tarn avec la collaboration du syndicat des Artisans Boulanger du Tarn.

Nous vous attendons nombreux.

OUTILAUTREC

L'événement de la rentrée, pour la troisième édition.
Un événement de portée européenne, avec une trentaine d'exposants venant de toute la France, d'Angleterre, de Hollande... des visiteurs et passionnés en grand nombre... **OUTILAUTREC** est bien un moment culturel, d'échange et de découverte dont le succès ne se dément pas.
Des milliers d'outils anciens, des objets d'art populaire souvent inédits, des trouvailles, des collections, de l'inédit vous seront présentés au centre de Lautrec, place Centrale et du Monument,
Pour organiser OUTILAUTREC, l'Association de Sauvegarde des Anciens Métiers lance un appel à tous ceux et celles qui veulent participer et donner un coup de main : montage-démontage des chapiteaux, buvette, publicité...
merci de vous adresser à l'ALSAM (Boutique l'OBRADOR ou Atelier du Sabotier).

Conseil Municipal

Séance du 8 février 2016

Excusés : B. MARC qui donne pouvoir à M. MASSIES
V. DESRUMAUX qui donne pouvoir à T. BARDOU

CREATION D'UN POSTE D'ADJOINT ADMINISTRATIF 2ème CLASSE :

Le Conseil Municipal, après en avoir délibéré, à l'unanimité décide de créer un poste permanent d'Adjoint Administratif 2ème classe à temps complet afin de pourvoir le poste resté vacant par l'agent ayant pris le secrétariat général.

SUBVENTION CLASSE DE NEIGE ECOLE :

Comme chaque année, une subvention est attribuée à l'école pour participer au financement de la classe de neige. Cette année, la classe de neige a eu lieu du 11 au 15 janvier 2016 et a concerné 30 enfants.

Après en avoir délibéré, à l'unanimité, le Conseil Municipal décide de verser, comme l'an dernier, une subvention de 47 € par enfant partant en classe de neige soit 1410 €.

ASSOCIATION LA PROMENADE : AVANCE SUBVENTION 2016

La Commune de Lautrec a confié à l'association « La Promenade» la compétence «Accueil de Loisirs Associés à l'Ecole dit ALAE » et la gestion des Temps d'Activités Périscolaires (TAP).

Afin d'assurer un niveau de trésorerie suffisant pour le fonctionnement de l'association en ce début d'année, une avance sur la subvention 2016 sera versée.

Après en avoir délibéré, à l'unanimité, le Conseil Municipal, accepte le versement d'une avance sur la subvention 2016 d'un montant de 6 000 € pour la compétence ALAE et 7 500 € pour la gestion des TAP.

BATIMENTS PUBLICS – MAIRIE – COLLEGIALE : TRAVAUX D'ACCESSIBILITE - CHOIX DE L'ENTREPRISE

Des travaux ayant pour objet de rendre deux bâtiments municipaux accessibles aux personnes à mobilité réduite sont prévus.

Ces travaux consistent d'une part, à décaler la porte d'entrée du secrétariat de la Mairie pour permettre aux personnes utilisant l'ascenseur d'avoir un accès direct à l'étage sans passer par l'accueil ; et d'autre part, en la mise en place d'une rampe d'accès à l'entrée de la Collégiale Saint-Rémy.

Une subvention de 50 % au titre de la réserve parlementaire a été accordée pour la réalisation de ces travaux.

Trois entreprises ont été consultées:

*L'entreprise BUCA (devis 4269.40 €HT)

*L'entreprise MCR (devis 4 281.04 €HT)

* L'entreprise GAZAGNOL (devis 2 170 €HT)

Après en avoir délibéré, à l'unanimité, le Conseil Municipal valide la proposition de l'entreprise GAZAGNOL pour un montant de 2 170 € HT.

AUTORISATION DE MANDATEMENT DE DEPENSE D'INVESTISSEMENT AVANT LE VOTE DU BUDGET 2016

Le Conseil Municipal, après en avoir délibéré, à l'unanimité, décide d'autoriser Monsieur le Maire à engager, liquider et mandater, les dépenses d'investissement pour JVS Maristem

d'un montant de 3 993.60 € et de Decolum pour un montant de 1 231.74 €.

TRANSMISSION DEMATERIALISEE DES ACTES ET DES DOCUMENTS BUDGETAIRES ET FINANCIERS :

Le Conseil Municipal, à l'unanimité valide la proposition de Monsieur le Maire, de mettre en place la dématérialisation des actes soumis au contrôle de légalité.

Conseil Municipal

LOCATIONS SALLES COMMUNALES : REVISION DES TARIFS

Après en avoir délibéré, le Conseil Municipal, par une voix contre (C.Cougnenc) et deux abstentions (Q.Vicente - M.Carayon), valide les tarifs et modalités de location suivants :

Salle Jacques Mazens :

	Petite Salle	Grande Salle	Club House
Assoc Locale AL	Gratuit	Gratuit	
Assoc Ext AE	160€	330€	
AL hors objet social	100€	200€	50€
Particulier Lautrecois PL	100€	200€	
Entreprise Locale EL	160€	330€	
Entreprise Ext EE	180€	390€	
Caution	500€	500€	500€

Le matériel :

	Prix	Caution
Table Plastique	4€	300€
Plateau bois	1€	300€
Banc	0.80€	300€
Chaise	0.40€	300€
Barrière	1€	300€

Coffret électriques :

	Coffret prises normalisées	Coffret prises métalliques
AL	Gratuit	Gratuit
Caution	970€	500€

Salles rez-de-chaussée-Mairie

	Grand Réfec-	Petit Réfec-	Cuisine	Cour Mairie	Salle de Confé-
*AL	Gratuit	Gratuit	Gratuit	Gratuit	Gratuit
*PL	105€	70€	175€	105 (1/2j)	100€
*AL hors objet social	105€	70€	175€	105 (1/2j) 140 (j)	100€
*EL	150€	100€	250€	150 (1/2j)	210€
*AE	150€	100€	250€	150 (1/2j)	200€
*PE	150€	100€	250€	150 (1/2j)	
*EE	150€	100€	250€	150 (1/2j)	300€
Caution	500€	500€	1000€	500€	500€

*Possibilité de louer en « Package » avec un tarif préférentiel (si location cumulée de 3 pièces) : Moins 30 % sur le tarif pour les *EL ;
Réduction de 50 € sur le « package » pour *AE , *EE et *PE.
Réduction de 50 € sur le « package » si celui-ci comprend la cour de la Mairie aux particuliers lautrécois et associations locales (si louée hors de leur objet social).
La cuisine ne peut être louée qu'avec les salles dont elle a un accès direct (cour et petit réfectoire).
Durant la période estivale, (Avril Octobre), la location de la cuisine amène obligatoirement celle de la cour de la mairie. Les salles sont louées vides, le matériel (tables, bancs, chaises) sera mis à disposition gratuitement, seule une caution de 300€ sera demandée.

Conseil Municipal

IMPLANTATION DE BORNES DE CHARGE POUR VEHICULES ELECTRIQUES OU HYBRIDES :

Le Conseil Municipal, après avoir délibéré, à l'unanimité approuve les travaux d'implantation d'une borne de charge pour les véhicules électriques et hybrides.

Cette borne sera située parking des Promenades, et sa gestion confiée au SDET.

Les comptes rendus détaillés des conseils municipaux sont consultables au secrétariat de la mairie ainsi que sur le site internet de la commune.

Inscription listes électorales

Les inscriptions sur les listes électorales de la commune ont lieu du 1er septembre au 31 décembre 2016.

Pour vous inscrire :

- vous devez résider sur la commune ou y être contribuable depuis plus de 5 ans ;
- vous devez vous rendre au secrétariat de la mairie muni de votre carte nationale d'identité ainsi que d'un justificatif de domicile.

État Civil

NAISSANCES

Timéo MARAVAL
le 14 octobre 2015

Elina et Auriane DELPECH
le 8 Février 2016

Théo GASC
le 28 février 2016

Margaux CARAYON
le 08 mars 2016

Ilona GARIBAL
le 27 mars 2016

MARIAGES

Serge FREAL & Nathalie CROUX
le 26 mars 2016

Jérémy DOUREL & Stéphanie FABRIES
le 14 mai 2016

ILS NOUS ONT QUITTES

Auriane ARMENGOU
le 18 janvier 2016

Monique BRIONNE vve THOMAS
le 25 janvier 2016 *Les Quiétudes*

Agnès BAYLES vve VIDAL
le 19 février 2016 *Les Quiétudes*

Claudine SALVETAT
le 01 mars 2016 *Les Quiétudes*

José ESTRUGA
le 04 mars 2016 *Les Quiétudes*

Juliette FAFON vve AGASSE
le 31 mars 2016 *Les Quiétudes*

René COMBES
le 03 avril 2016 *Les Quiétudes*

Thierry VERDIER
le 10 avril 2016

Jacqueline BLANCHOT vve FALZON
le 23 avril 2016 *Les Quiétudes*

Guillaume FARGUES
le 09 mai 2016 *Les Quiétudes*

Croustillant à l'Ail Rose de Lautrec

Pour 4 personnes : 8 feuilles de brick, 20 gousses d'ail rose épluchées, 4 tranches de jambon de pays de Lacaune, 200g de tomme de brebis, 200g de mesclun, 40 cl d'huile de tournesol, 15 cl de vinaigre de vin rouge, 12 grains de poivre vert, 1 feuille de laurier, 1 c à s de moutarde, Sel.

Mettre les gousses d'ail rose de Lautrec épluchées dans une casserole.
Ajouter le vinaigre, l'huile de tournesol, le poivre vert, 2 pincées de sel et la feuille de laurier.
Porter le tout à ébullition, baisser le feu et laisser cuire à feu doux 30 minutes.
Laisser refroidir, égoutter les gousses d'ail rose de Lautrec et réserver le liquide de cuisson ainsi que l'ail séparément.
Sur un plan de travail, poser une feuille de brick y déposer sur un bord une demie tranche de jambon de pays, deux gousses d'ail rose de Lautrec confit, 50g de tomme de brebis en tranche, rabattre les bords et rouler.
Souder avec de l'eau, répéter l'opération pour les 7 autres feuilles.
Dans une poêle, mettre une cuillerée à soupe d'huile de cuisson de l'ail rose de Lautrec y déposer les croustillants et surveiller la cuisson. Les retourner à mi-cuisson pour qu'ils soient dorés des deux côtés.
Servir chaud accompagné de mesclun assaisonné avec une vinaigrette à base d'huile de cuisson de l'ail rose de Lautrec liée avec une cuillerée à soupe de moutarde.
Bonne dégustation !

Bouchons Plastiques pour une association

Vous pourrez désormais déposer au secrétariat de la mairie vos collectes de bouchons plastiques et nous nous chargerons de les emmener au dépôt de l'association Bouchons d'amour. Cette association œuvre en faveur du handicap et permet ainsi aux personnes à mobilité réduite d'acquérir du matériel.
Vous pouvez récupérer les bouchons des bouteilles d'eau, de soda, de lait mais aussi ceux des bouteilles de produits ménagers, cosmétiques et d'hygiène.
Pour plus de renseignements un site internet: www.bouchonsdamour.com."

Pour voir ou revoir cette recette proposée par Thierry Bardou lors de l'émission Midi en France : facebook.com/Ville-de-Lautrec

Informations diverses

Heures d'ouverture Mairie

Lundi de 8h30 à 12h15
Mardi de 8h30 à 12h15 et de 13h30 à 17h30
Mercredi de 8h30 à 12h15 et de 14h à 17h30
Jeudi de 8h30 à 12h15
Vendredi de 8h30 à 12h15 et de 13h30 à 16h30
Samedi de 9h00 à 12h00

☏ **05.63.75.90.04**
Fax : 05.63.70.54.33
mairie-lautrec@wanadoo.fr

Heures d'ouverture
Déchetterie
Route de Puycalvel

Mercredi de 13h30 à 17h30
Samedi de 9h à 12h
et de 13h30 à 17h30

Pour tous renseignements
☏ **05.63.71.10.14**

Permanence
Assistante Sociale

Conseil Général
Mardi matin de 9h30 à 12h00
Sur rendez-vous uniquement
☏ **05.63.42.82.60**

M.S.A.
2ème mercredi du mois
de 9h00 à 11h00
☏ **05.63.48.40.19**

Les permanences se tiennent à la mairie de Lautrec, dans la salle des permanences située au 1er étage, face à l'escalier

Heures d'ouverture
Médiathèque Municipale

Mercredi
10h - 12h & 14h - 18h
Jeudi
17h - 19h
Vendredi
9h - 12h
Samedi
9h30 - 13h

☏ **05.63.75.04.30**

Heures d'ouverture
Office de Tourisme

Nov. / Déc. / Jan. /Févr. / Mars = Mardi au samedi 9h-12h30 et 14h-17h
Avril / Oct. = Mardi au samedi 9h30-12h30 et 14h-17h30
Mai / Juin / Sept. = Mercredi au samedi 9h30-12h30 et 14h-18h / Mardi et dimanche 14h-18h
Juillet / Août = Tous les jours 9h30-12h30 et 14h-18h30

☏ **05.63.97.94.41**

Permanence ADMR

20 rue du mercadial
Lundi et vendredi
de 9h à 12h

☏ **05.63.70.40.86**
lautrec@fede81.admr.org

Croix-Rouge
Vestiaire

L'antenne Croix-Rouge de Lautrec reçoit vos dons :
habits, jouets, couvertures, chaussures...
dans une salle de la cour de la mairie

1er mercredi tous les 2 mois
de 14h à 17h

Associations lautrécoises

SPORTS ET LOISIRS

- **Dojo Lautrec**

Karin Halvorsen, Jean Petit 81100 CASTRES 06.45.30.35.76

- **La Gaule du Bagas (Pêche)**

Alain Vié, La Fontésié 81440 JONQUIERES 05.63.74.36.90

- **Olympique Lautrécois de Football et école de foot**

Sébastien Carlu, Brenas 81440 LAUTREC 06.32.67.11.32 ou Jérôme AYRAL 06.98.00.18.18

- **Ping St Paulais**

Malige Françis En Assalit 81220 ST Paul 06.86.85.94.93

- **Relais équestre de Brametourte**

Mme Gastou, Brametourte 81440 LAUTREC 05.63.75.30.31

- **Rugby Club Lautrécois**

Sébastien Carivenc, Le Batut 81440 LAUTREC 05.63.73.46.45

- **Société de Chasse**

Richard Roger, La Roque 81440 LAUTREC 06.17.24.22.29

- **Société de Pétanque**

Arnaud Monsarrat, Lempery 81440 LAUTREC 06.81.27.89.08

- **Tennis Club Lautrécois**

Caroline Vidal, 6ch. du Lagas 81440 LAUTREC 06.75.12.53.42

- **Union Sportive Vielmuroise (école de rugby enfants)**

Daniel Yvonneau, 34 ch. des Caussinals 81570 VIELMUR/AGOUT 06.79.78.55.22

- **Side-cariste de France**

Lydie Mazel place centrale 81440 Lautrec 06.33.28.98.95

- **Basket loisir**

Sogne Sabine 06.68.31.73.79

ENFANCE

- **Accueil de Loisirs « La Promenade »**

Cathy Bilotte, Groupe éducatif 81440 LAUTREC 05.63.75.30.54

- **Les Petits Meuniers de Lautrec (association de parents)**

Valérie Gorsse, La Promenade 81440 LAUTREC 05.63.70.49.88

DIVERS

- **Conseil Paroissial**

Alain Rouquier, Cadalen 81440 LAUTREC 05.63.75.30.02

- **FNACA**

Gilbert Auriol, 2 ch. de Ramières 81120 REALMONT 05.63.79.59.36

- **Génération mouvement**

Lucette Auret, Lévéjac 81570 CARBES 05.63.72.50.49

- **Site Remarquable du Goût**

L.Marti & G. Bardou, Rue du Mercadial 81440 LAUTREC

CULTURE

- **Comité des Fêtes**

Jean-Rémi Fabriès, Fontaurie 81220 SERVIES 06.81.27.23.62

- **Drôles d'Idées (Arts du cirque)**

Christophe Euriot, 4 Rue de la Brèche 81440 LAUTREC 05.63.75.37.45

- **Eclats de Rimes**

Mary Lugan, L'Albarine 81440 LAUTREC 05.63.70.45.83

- **Au Fil de l'autre**

Marie-Neige Roussel, 3 rue du Mallegou 81440 LAUTREC 06.72.78.03.82

- **GERAHL**

Jacques Mathieu, Rue du Château 81440 LAUTREC 06.08.45.71.64

- **Les Musicales**

Jérôme Rivel, 23 rue Louis Cros 81440 LAUTREC 05.63.70.45.91

- **Ma Case**

Loïc Edline, Café Plùm 81440 LAUTREC 05.63.70.83.30

- **Maison des Jeunes et de la Culture (MJC)**

Jacques Valière, 23 rue Louis Cros 81440 LAUTREC 05.63.75.94.92

- **Pinceaux de Cocagne**

Mathilde Vernazobres, 2 Place du Monument 81440 LAUTREC 05.63.58.31.91

- **Sauvegarde des Anciens Métiers**

Alain Bonnafous, Rte de Roquecourbe 81440 LAUTREC 05.63.70.62.36

- **Si and Si**

Mr Laurent Albaret, 1 rue du St Esprit 81440 LAUTREC 06.80.96.67.60

- **Théâtre de l'Isatis**

Gisèle Bastié 05.63.41.02.67

- **Rands productions**

François Sers 06.48.28.41.24

- **SAN SAN**

Tokiko Mikori 06.48.86.73.24

SOCIAL

- **Aide à Domicile en Milieu Rural (ADMR)**

Pierre Roger, La Roque 81440 LAUTREC 05.63.75.92.17

- **Antenne Croix-Rouge**

Jean-Luc Faupin, Av. Ch de Gaulle 81120 REALMONT 05.63.55.59.77

- **Coeur de nuage**

Viviane Ducrès, Prat d'Aucou 81440 LAUTREC 05.63.75.39.94

- **Les Quiétudes**

Mr Delaunay 16 rue de la Rode 81440 Lautrec 05.63.82.14.00

AGRICULTURE

- **Centre Cantonal des Jeunes Agriculteurs (CCJA)**

Grégory Galzin, Flesvie 81440 VENES 05.63.75.00.15

- **Confrérie de l'Ail Rose**

secrétariat 05.63.74.30.68
Robert Pagès, Al Deves 81500 LABASTIDE ST GEORGES 05.63.58.21.03

- **Syndicat de Défense du label rouge**

Jean-François Tournié, 20 rue du Mercadial 81440 LAUTREC 05.63.75.90.31

Le bulletin municipal en version électronique est consultable sur le site : www.lautrec.fr.
Si vous ne le désirez pas dans votre boîte aux lettres merci de le signaler au secrétariat de la mairie au 05.63.75.90.04

Vos idées nous intéressent.
Une boîte à idées a été mise en place dans le hall de la mairie. Vous pouvez y déposer vos suggestions, vos souhaits…

✂

Idées, suggestions :

……

……

……

……

……

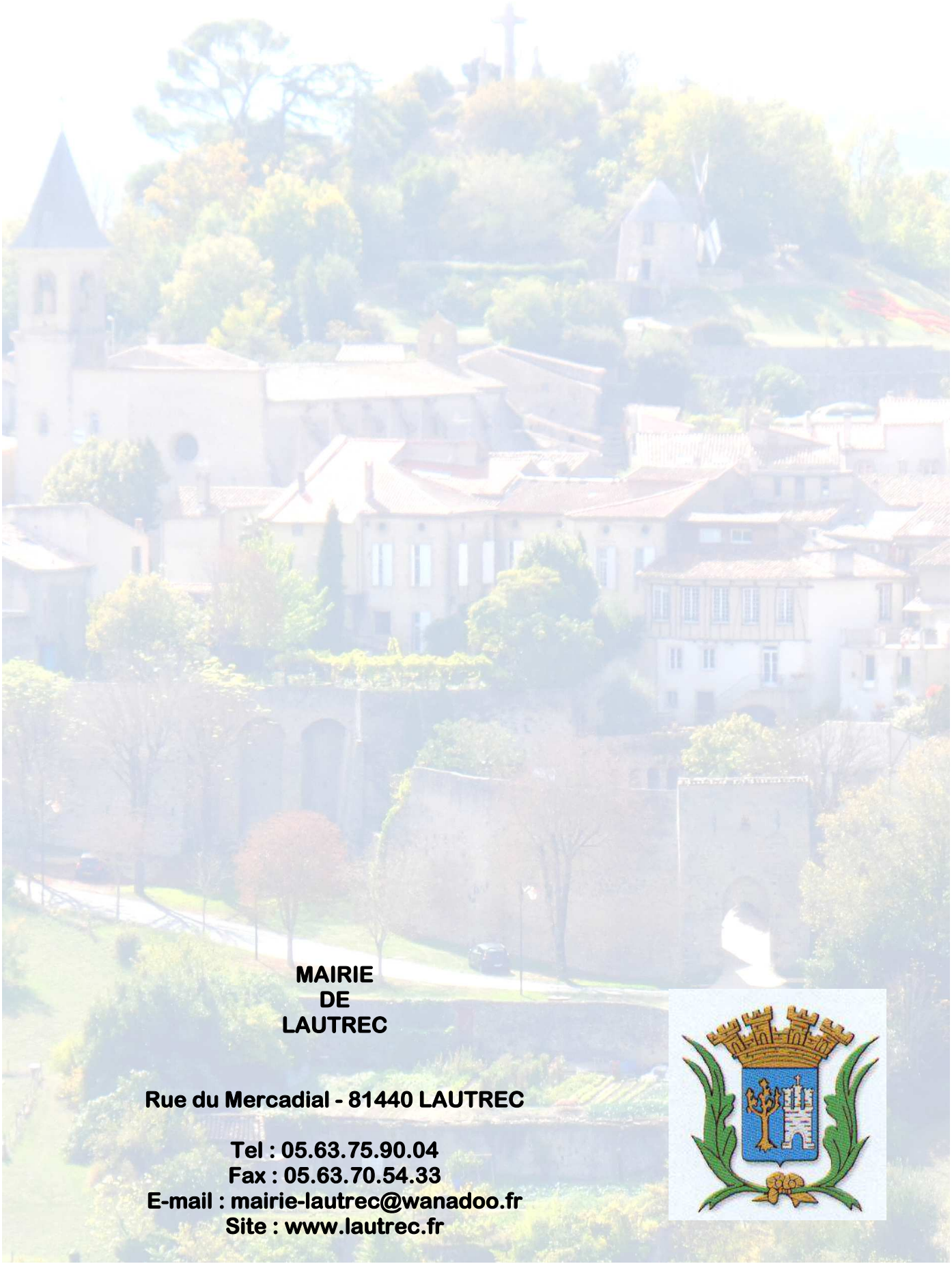

MAIRIE
DE
LAUTREC

Rue du Mercadial - 81440 LAUTREC

Tel : 05.63.75.90.04
Fax : 05.63.70.54.33
E-mail : mairie-lautrec@wanadoo.fr
Site : www.lautrec.fr